

1. Республика Белорусская ССР 1500000000

2. Область *Могилевская*

3. Город (гор. поселок и др.) *г. Зубри*

4. Район в городе

5. Улица

6. Номер дома 10. Квартал

7. Номер корпуса 11. Номер участка

8. Инвентарный номер 12. Номер картограммы

9. Литер *8к* 13. Категория фонда *перестр*

Паспорт составлен по состоянию на *24* *08* 199*5* г.

1. ТЕХНИЧЕСКАЯ ХАРАКТЕРИСТИКА ЗДАНИЯ (СООРУЖЕНИЯ)

Многоквартирн
(назначение, количество мест, помещений и т. д.)

2. СОБСТВЕННИКИ (ФОНДОДЕРЖАТЕЛИ)	Долевое уч.	№ реестра
<i>Зубровское общество коммунального назначения №1</i>		

3. ОБЩИЕ СВЕДЕНИЯ

1. Серия, тип проекта		9. Число квартир	
2. Число этажей, шт	<i>Один</i>	10. Число жилых комнат, шт.	
3. Площадь застройки в кв. м.	<i>248</i>	11. Материал стен	<i>кирпич</i>
4. Объем здания, куб. м.	<i>899</i>	12. Год постройки	<i>1969</i>
5. Общая площадь здания кв. м.	<i>203</i>	13. Восстановительная стоимость, руб.	<i>120968 руб.р.</i>
6. Площадь жилых помещ. кв. м.	<i>203</i>	14. Действительная стоимость руб.	
7. Полезная площадь жилых помещений кв. м.	<i>-</i>	15. Физический износ в %	<i>26</i>
8. Жилая площадь, кв. м.			

6. РАСПРЕДЕЛЕНИЕ ЖИЛОЙ ПЛОЩАДИ

№	%	В отдельных квартирах	В помещ.-коридор. системах	В общежитиях	Из общего числа площади			Распределение квартир по числу комнат						
					в мансардах	в подвалах	в цокольных этажах	в общежитиях	однокомнатные	двухкомнатные	трехкомнатные	четырёхкомнат. и более	пятикомнат. и более	
01														
02														
03														
04														

7. БЛАГОУСТРОЙСТВО ОБЩЕЙ ПЛОЩАДИ

Дата записи	Полюсовая запись	Канализация		Отопление				Ванная, душ				Горячее водоснабж.		Газоснабж.		Лифт	Мусоросборная	Напольные покрытия	
		местная	централизованная	от твердого топлива	от газовых котельных	от групповых котельных	от групповых котельных	на газе	на твердом топливе	с газ. котельной	с артезиан. скважиной	с артезиан. скважиной	с газ. котельной	с артезиан. скважиной	от колонок				центральное
Общая площадь здания, м ²																			
Общая полезная площадь жилых помещений, м ²																			
Жилая площадь, м ²																			
№-во квартир																			

8. ЭКСПЛИКАЦИЯ ЗЕМЕЛЬНОГО УЧАСТКА № 1. М.

Общая площадь	дворовые покрытия				площадки				оселение									
	часть	тротуары	асф.	бет. плиты	отмостки	отмостки	спортивные	детские	хозяйственные	лесопосадки	Берег	лесопосадки	газоны	преграды и кусты	Берег	Берег	Берег	

248

9. Техническое описание конструктивных элементов и инженерного оборудования

№ п.п.	Наименование конструктивных элементов	Описание конструктивных элементов (материал, конструкция, отделка и прочие)	Износ в %		
1	Фундамент	бетонный	26		
2	а. Наружные, внутренние капитальные стены	панели оштукатурены	26		
	б. Перегородки	кирпичные	26		
3	Перекрытия	Чердачные	26		
		Междуэтажные	деревянные	26	
		Подвальные	-		
4	Крыша	металлическая	26		
5	Полы	кирпичные	26		
6	Проем	Оконные	деревянные двойные с лес. пер.	26	
		Дверные	деревянные арочные	26	
7	Отделочные работы	Наружная отделка а.	штукатурка	26	
		б.	-		
		Внутренняя отделка	штукатурка	26	
8	Санитарн. и электротехн. работы	Центральн. отоплен.	железные радиаторы	26	
		Печное отопление	-		
		Водопровод	-		
		Электроосвещение	архивные проводки	26	
		Радио	-		
		Телефон	каблелирование сев.	26	
		Телевидение	-		
		Ванны	с газ. колонкой	-	
			с дров. колонкой	-	
			с гор. водой	-	
		Горячее водоснабжен	-		
		Вентиляция	естественная		
		Газоснабжение	-		
		Мусоропровод	-		
Лифты	-				
Канализация	-				
9	Разные работы	-			

10. ХАРАКТЕРИСТИКА СТРОЕНИИ, ХОЛОДНЫХ ПРИСТРОЕК, СООРУЖЕНИИ, ЗАМОЩЕНИИ

Литер	Наименование строения, сооружений	Год строи-ни	Описание конструктивных эл-ов		
			фундамент	стены и перегородки	перекрытия
1	2	3	4	5	6
А/к	Мамонт		б/ок.	панели ст.	дуб.
1	Склад		дуб.	доска.	

11. ОСОБЫЕ ОТМЕТКИ _____

Приложение

1. Проектные планы на 1 листах
2. План земельного участка на 1 листах

И ИХ ОЦЕНКА

кровля	полы	проемы		Высота	Площадь, м ²	Объем м ³	Стоимость, руб.		
							восстановительная	износ	действительная
7	8	9	10	11	12	13	14	15	16
<i>контр.</i>	<i>красот.</i>	<i>дуб.</i>			<i>3,63</i>	<i>248,86</i>		<i>26</i>	
<i>контр.</i>					<i>125,13</i>			<i>30</i>	

3. Паспорт составил *24* *08* 19*95* г. 

Паспорт проверил «—» 19 — г. (—)

РЕСПУБЛИКА БЕЛАРУСЬ

ЕДИНЫЙ ГОСУДАРСТВЕННЫЙ РЕГИСТР НЕДВИЖИМОГО
ИМУЩЕСТВА, ПРАВ НА НЕГО И СДЕЛОК С НИМ

Государственный комитет по имуществу Республики Беларусь

РУП "Могилевское агентство по государственной регистрации и земельному
кадастру"

Горецкий филиал

СВИДЕТЕЛЬСТВО (УДОСТОВЕРЕНИЕ) № 720/173-1803
О ГОСУДАРСТВЕННОЙ РЕГИСТРАЦИИ

По заявлению № 4374/07:173 от 17 октября 2007 года

в отношении **капитального строения** с инвентарным номером 720/С-13325,
расположенного по адресу: Могилевская обл., Горецкий р-н, Савский с/с, д.Зубры,
площадь - 203.0 кв.м., назначение - Здание специализированное розничной торговли
произведена государственная регистрация:

1. создания эксплуатируемого капитального строения;
2. возникновения права собственности на капитальное строение,
правообладатель - юридическое лицо Республики Беларусь (резидент РБ) Горецкое
районное потребительское общество.

Примечания:

нет

Свидетельство составлено 17 октября 2007 года

Регистратор *Ельнева Галина Степановна 173*



М.П

лист 1 из 1

РЕСПУБЛИКА БЕЛАРУСЬ
ЕДИНЫЙ ГОСУДАРСТВЕННЫЙ РЕГИСТР
НЕДВИЖИМОГО ИМУЩЕСТВА, ПРАВ НА НЕГО И СДЕЛОК С НИМ
Государственный комитет по имуществу Республики Беларусь

РУП "Могилевское агентство по государственной регистрации и земельному кадастру"

Горецкий филиал

СВИДЕТЕЛЬСТВО (УДОСТОВЕРЕНИЕ) № 720/173-1645

По заявлению № 2143/07:173 от 10 июля 2007 года

в отношении земельного участка с кадастровым номером 722086801601000086, расположенного по адресу: Могилевская обл., Горецкий р-н, Савский с/с, д.Зубры, площадь - 0.3960 га, назначение - Земельный участок для обслуживания существующего здания магазина

произведена государственная регистрация:

1. создания земельного участка на основании выделения вновь образованного земельного участка
2. возникновения права собственности на земельный участок (Республика Беларусь)
3. возникновения прав на земельный участок (право постоянного пользования)

Горецкое районное потребительское общество

Приложения:

1. земельно-кадастровый план земельного участка;

Примечания: нет

Свидетельство составлено 10 июля 2007 г.

Регистратор *Ельнева Галина Степановна* 173



(подпись)

Лист 1 из 2

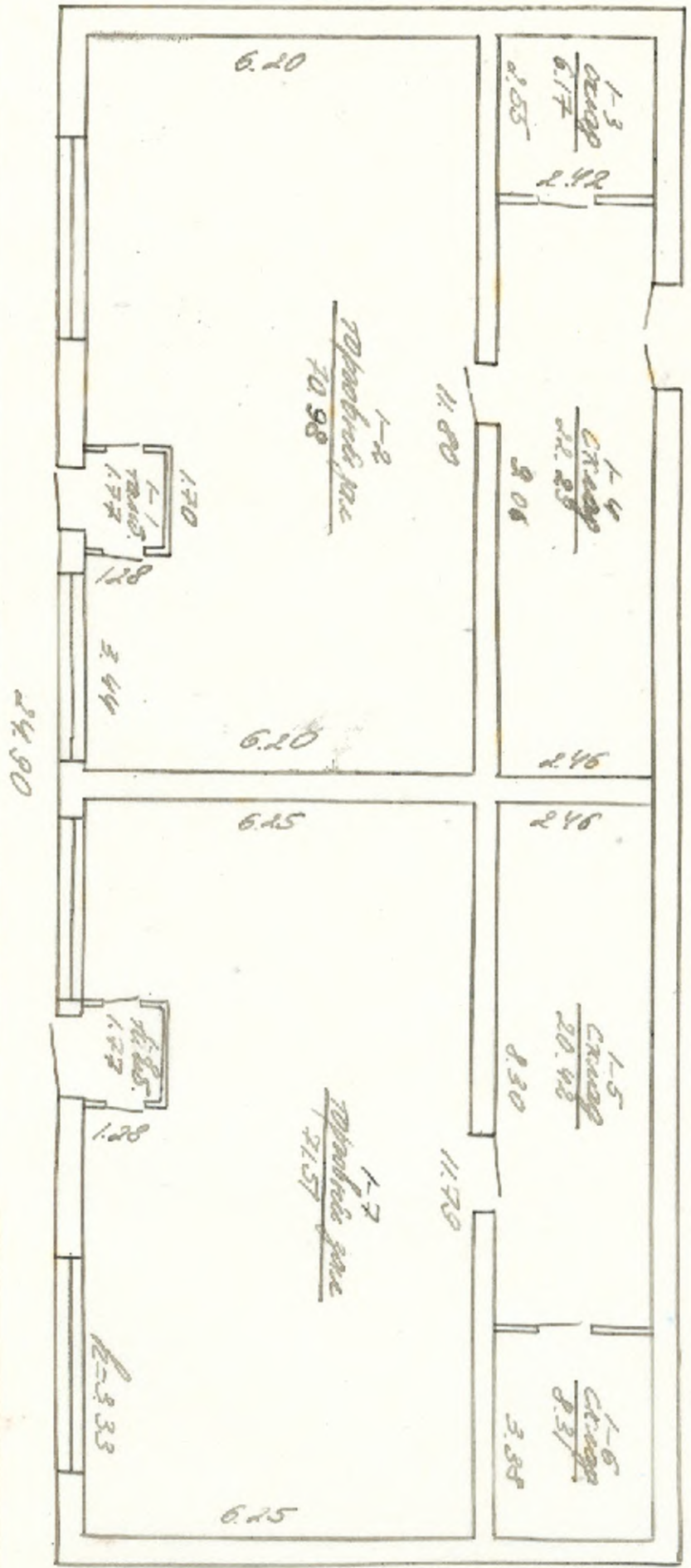

ROOM NO. 1-3
 1-4
 1-5
 1-6
 1-7
 1-2

APPROVED: [Signature]

DATE: [Date]